

INFORME EPIDEMIOLÓGICO | ANO 2025 | PERÍODO DE 01/01 A 27/01

Informe de periodicidade mensal
Fonte: RedCap/DVE/AASS/FVS-RCP
Dados sujeitos à revisão.



Notificados

77



Confirmados

34



Em investigação

43



Descartados

0



Óbitos

0

DESCRIÇÃO DOS CASOS CONFIRMADOS DE ESPOROTRICOSE HUMANA NO AMAZONAS

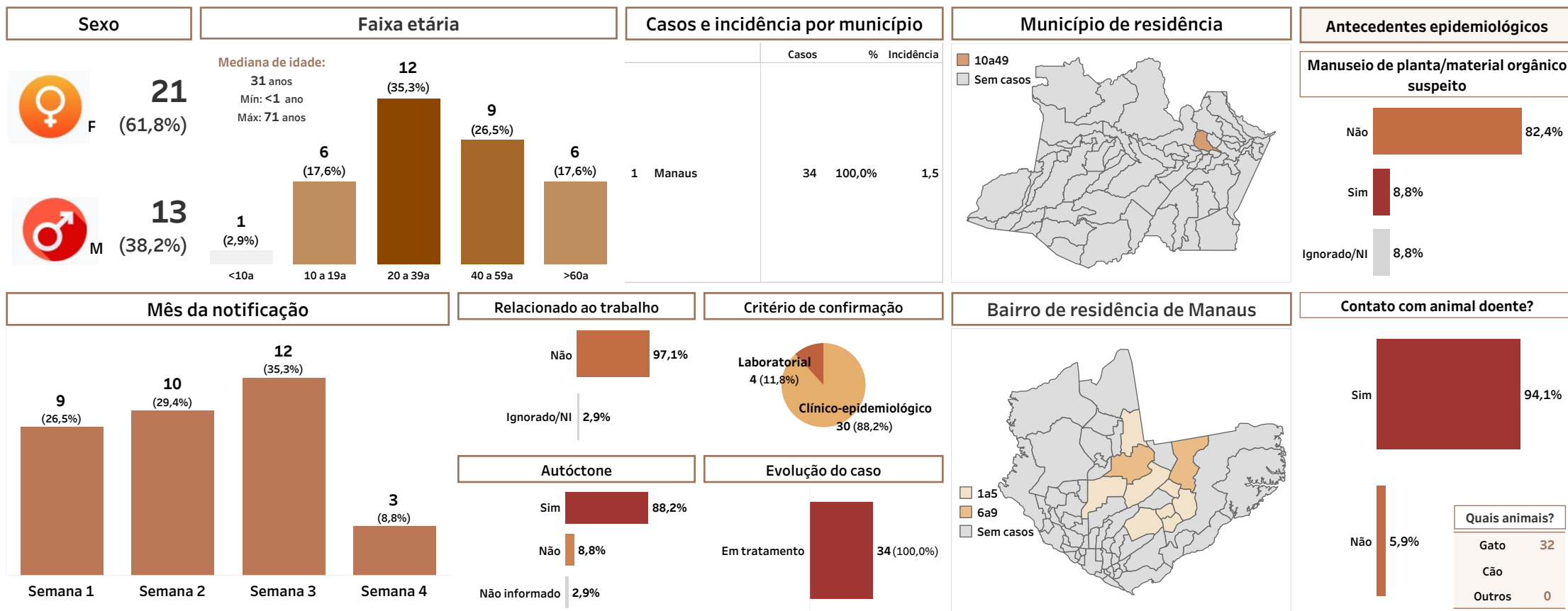



FUNDAÇÃO DE VIGILÂNCIA
EM SAÚDE DO AMAZONAS
DRA. ROSEMARY COSTA PINTO

Esporotricose animal no Estado do Amazonas

INFORME EPIDEMIOLÓGICO | ANO 2025 | PERÍODO DE 01/01 A 27/01

Informe de periodicidade mensal
Fonte: RedCap/DVA/AASS/FVS-RCP
Dados sujeitos à revisão...

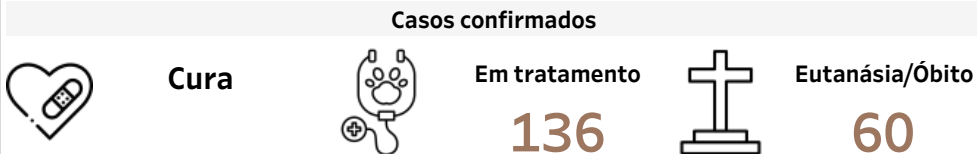

DESCRIÇÃO DOS CASOS CONFIRMADOS DE ESPOROTRICOSE ANIMAL NO AMAZONAS

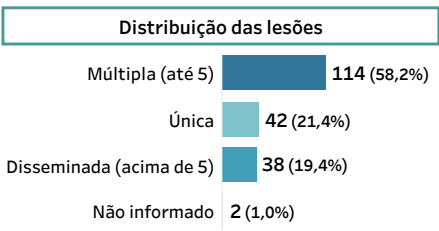
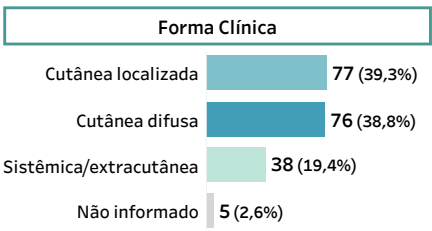
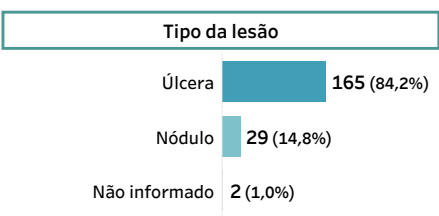
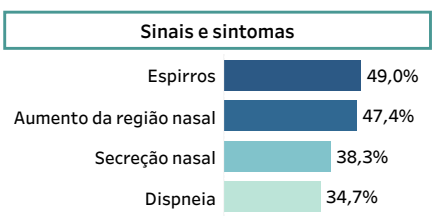
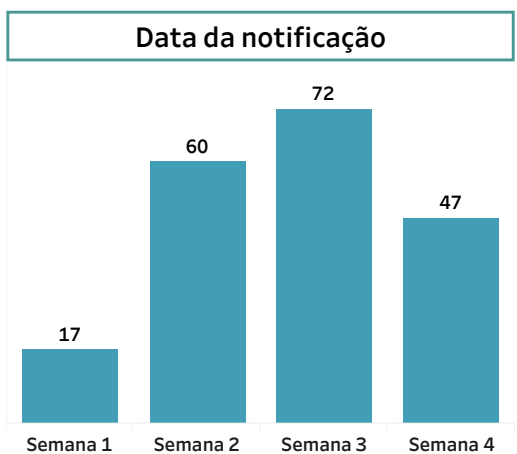
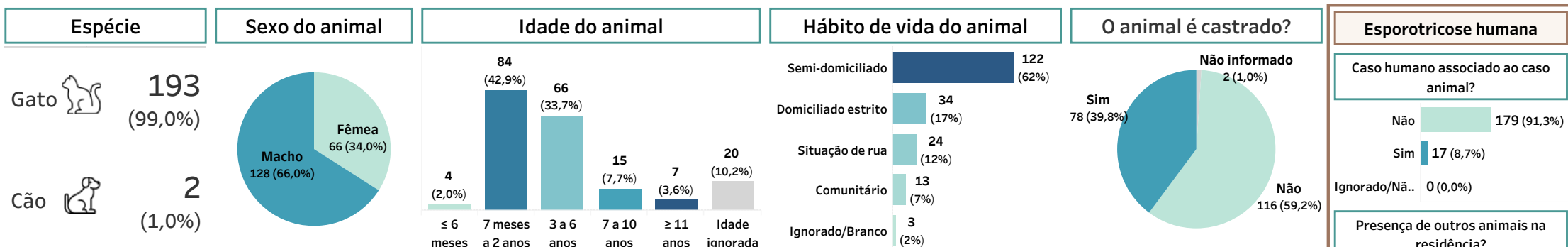

Rank de casos por município

	Casos	%
1 Manaus	187	95,4%
2 Presidente Figueiredo	9	4,6%

